TECHE UDINE

MANOSCRITTI

FONDO PRINCIPALE

Manoscritto n. P_MSS_1323_V

Nel Fondo Principale sono confluiti la maggior parte dei lasciti manoscritti pervenuti alla Biblioteca Civica «Vincenzo Joppi» nel corso del tempo: si tratta perciò di un fondo composito nel quale è possibile trovare manoscritti di argomento liturgico, scientifico, giuridico, botanico e altro.

Collocazione:

Biblioteca Civica "Vincenzo Joppi", Udine
https://www.techeudine.it/fondo-principale
https://www.sbhu.it/

Udine
Monastero
S. Agostino
Rendite

V

1323

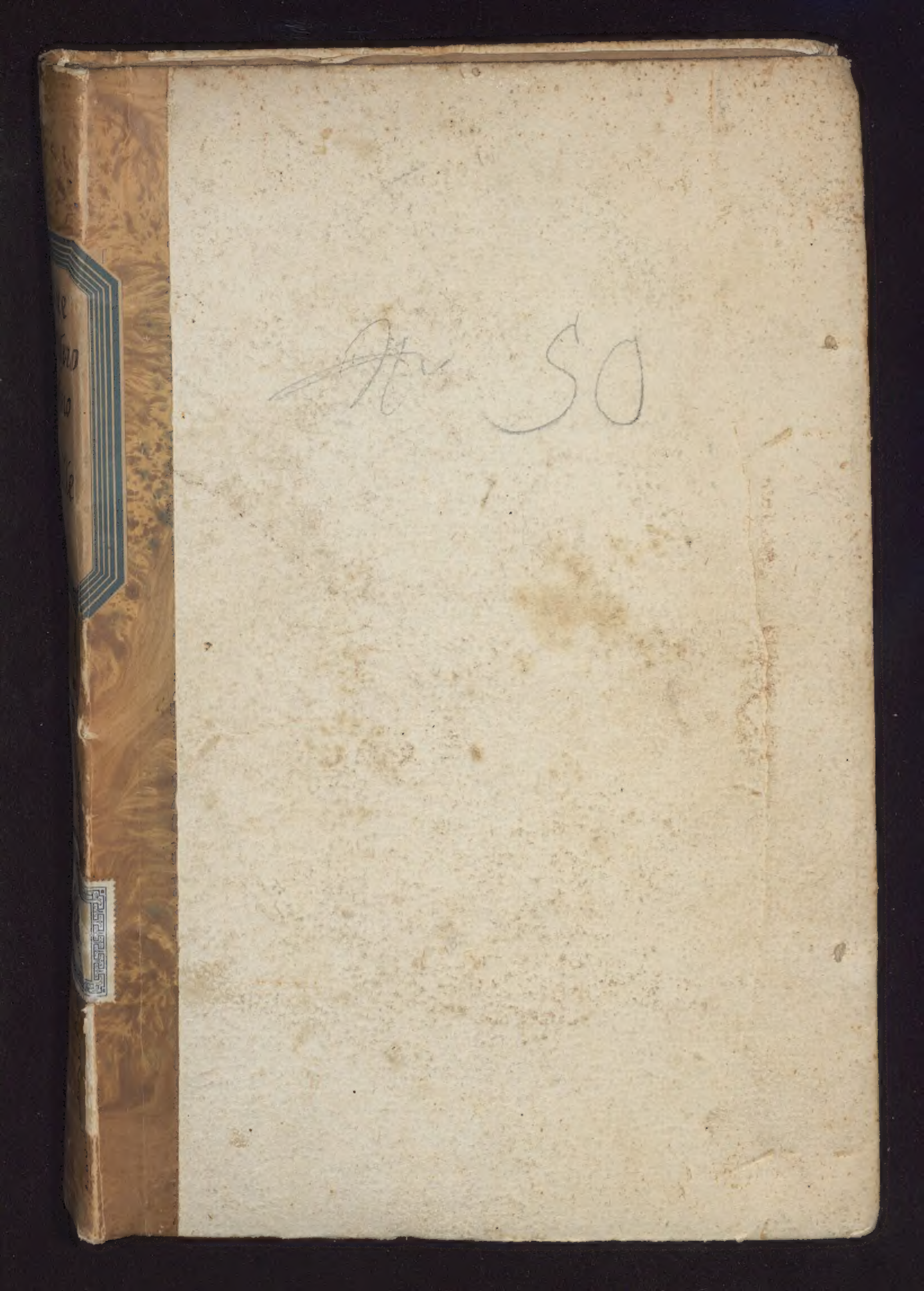
50

Varriano

1741. 22. Agte Not.o il Sig.r Gregorio Pertoldi. Aquisto del Ven.do monastero da S.n Giacomo q.m Simon Zuletto di questa Villa d'annuo livello di 3 62:15i pel cap.te di Duc. 225:-

In Christi Nomine Amen

L'Anno della Sua Natiuità 1741. Ind.e 4.a

Giorno di Sabb.o li 22. Ap.le

Fatt' in Pagnaco, ove, pnti,

Die 31. Maij 1743. Notif.m fuit in Off.o Arch. Not.m Ciuit. Utini patet in Lib.o 2do Ciuit. fol. 331. in quor. Jo. Daniel Carattus N. Coll. V. A. 26.

S.r Giacomo q.m Simon Zuletto della Villa di Varriano qui pnte per se, ed eredi in solidum ha dato, venduto, e costituito, dà, vende, e si costituisce pagare un annuo liuello, siue annua pension liuellaria di ℨ 62:15½ in anno in ragion di 4½ per cento così fra le Parti convenuto, ed accordato d'esser principiato pagare per d.o venditore, o suoi eredi da qui un anno nel giorno d'oggi, e così d'anno in anno sucessivam.te fin'all' integral francaz.e Al Vd.o Monast.o di S. Agostino della Città d'Udine per nome del med.o qui pnte il R.do Sig. D. Bernardino Pertoldi della Villa di Campolongo ora abitante in Pagnaco ad hoc deputato, come consta facoltà data dall'Ill.ma Suor Giulia Aurora Gallici Priora in d.o Vd.o Monast.o, e l'Ill.ma Sig.a Ermelinda Moroldi Vicaria sotto li 18. Ap.le cor.e, preuio anco l'assenso del Nob. Sig. Vittorio Mattioli uno de Sig.ri Sindici dello stesso Vd.o Monast.o dato verbalm.te a me Not.o, pnte, stipulante, ed a nome di d.o Vd.o Monast.o accettante. Ad aver, tener, et quidquid sopra tutti li suoi beni mob. stab., pnti, e vent. nessun eccettuato ad elezion di d.o Vd.o Monast.o, e specialm.te sopra la Casa di sua abitazione, con cortiuo, orto, campetto ivi annesso, sopra un pezzo di terra arr.o d.o in via d'Arboro; sopra il campo d.o in via di Braida, sopra un campo d.o parte picola, sopra una Braida chiamata sotto Riua, e sopra un prado detto in via di Colloredo tutti posti nelle pertinenze di Varriano, e posti fra li suoi confini, quali qui s'abbiano per espressi, parte de quali beni ora sono obbligati in specialità alla manutenz.e delli seguenti capitali liuellarj, cioè alli Sig.ri Pianina per il capt.le di Duc. 144, ed a S.r Gio: Batta Buiatto per Duc. 20:- formano la suma

1746. 23. 7bre Fù fatta la francaz.e del sud.o liuello.

di Duc. 164:- quali promette con il sud.o dinaro, che riceue dal
Vd.o Monast.o imediatam.te francarsi, e liberar li sud.ti Beni;
con tutte le sue ragioni, azioni, ancianità, e prerogatiue,
anzi ponendo d.o Vd.o Monast.o nel stato, e grado, ancianità,
e privileggio; che ora sono li sud.ti Sig.ri Pianina, e Buiatto,
e con ogn' azione di pegnorar, sequestrar, ed in ogn' altro modo
esequir contro le Persone, e Beni in genere, ed in specie obbli-
gati, e che dal Pieggio veniranno pure obbligati; dimodocchè
a dovuti tempi non venissero corrisposti i prò, che correranno,
come si costuma in materia de liuelli in questa Patria;
e questo per il prezzo di Duc. 225:- di ʒ 6:4 l'uno, quali alla
vista di me Not.o, e Testimonj infrasti esso Giacomo Venditore
li ebbe, ed effettivam.te li riceuette in tant' oro, ed argento
il tutto di giusto peso, e cor.e valuta in Patria dal sud.o Sig.r
D. Bernardino quo nomine ut supra; Il che stante renon-
cia ad ogn' eccezione, e promette d.o Venditore Zuletto alla
manutenzione del sud.o liuello, e prò, che correranno contro
cadauna persona in Giud.o, e fuori sotto la general repetita
obblig.e in fa.

Ed ivi a richiesta di d.o Venditore qui p.nte S.r Gio: Batta q.m Lo-
renzo Tarri facendo per nome, ed in nome di D.a Angela
di lui Madre, come mi asserisce il R.do Sig.r D. Val.o Nardino
Piev.o di Varriano in scritto sotto li 21. cor.e, che per buona
cauzione sarà qui sotto registrato; come quella Erede
della Facoltà del q.m Sebastian suo Padre si costituì Piezzo
con principalità, e principal rileuadore nomine ut supra
per il sud.o capitale, e prò che correranno, obbligando a
quest' effetto ogni suo avere si mob. come stab. p.nti, e vent. in
genere, ed in specie obbliga un campo arr.o chiamato della
Statua, altro chiamato in via d'orgnano, altro chiamato in
Viotta tutti nelle pertinenze di Varriano posti fra li suoi
confini, quali qui s'abbino per espressi; obbligandosi d.o Zuletto
Venditore conseruar libero, ed illeso detto Piezzo d'ogni molestia,

che per

che per tal causa pater potesse sott obblig. in forma;
Patto riservato da d.o Sig.o monast.o, et approvato dal sud.o Zuletto
Venditore, così pure dal sud.o Gio: Batta; che andando deffettivo
per due annate nella sud.a corrisponsione abenchè ogn'anno
avesse dato a bon conto della sud.a pensione possa ad ogni suo
piacimento astringer si il sud.o Vend.r Zuletto, come il Piezzo
alla francaz.e, o apprender tanta terra, quanta fusse al saldo
per pagarsi senza minima contrad.e;
Pnti il Nob. Sig.r Co. Girolamo di Brazzà, e S.r Gio: Batta Peresotto
di Pagnaco testi pregati;

Segue il scritto

In Varriano 21. Apl.e 1721.

Per quanto mi riferisce ieri Angela Fabra di Varriano viene
a costituirsi maleuadrice del soldo da esborsarsi a Giacomo
Zuletto col consenso anco della sua prole, e però anche
concede a suo figlio Gio: Batta, che comparisca come
pieggio, deves in fede; Val.o Nardino P.o

Ego Gregorius Bertoldi Rec.t A.I. Campilongi incola
Pagnaci Not.s ex.s, meq. in fidem sub. L.S.O.M.

Resumpsit propria manu ex alio auth.co existente penes
supradictas R.R. M.M. in Libro signato ab'extra H,
et in fidei signum nomen suum apposuit

Antonius Rizzi Vtinensis Pub.s V. A. Not.s

Varriano

1743. 21 8bre Not.o Sig.r Gregorio Pertoldi. Aquisto del Vd.o Monastero di S. Agostino da S.r Giacomo q.m Simon Zuletto di questa Villa d'annuo liuello di 36:19 i pel capte di Duc. 25:- in ragion di 4 i per cento.

6

Die 25, January
1744
Notificatus fuit
in Off.° Archivij
Notar.m Civitatis
Urini, patet in
Lib.o 2d.° civitatis
Fol: 355, n.° in q...
i. s.
Jo: Daniel Cavalier
Notr.s Coll.s & A.
16

[illegible]

Varriano

1743. 19. Xbre. Not.o il Sig.r Gregorio Pertoldi Aquisto del Ud.o Monastero di S. Agostino da S.r Giacomo q.m Simon Zuletto, e da S.r Ant.o q.m Giuseppe pur Zuletto d'annuo livello di ℨ 90:13½ pel capl.e di Duc. 325:– in ragion di 4½ per cento.

Vedi poliza de confini de Beni obbligati.

Die 25, Januarij
1744
Notificatum fuit
in Ott.o Archivij
Not.m civitatis
Utini, patet
in Lib.o 2do civi-
tatis Vol: 355, in
q.o
Jo.s Daniel caratti
Not.s coll.s V.A.
Lib.o

Confini de Beni obligati ala Manutent.e del capitale Livellario di ₤ 225 trasferiti a livello in Giacomo Toscetto q.m Simone della Villa di Vaviano dal Vend.e Monast.o di Sant' Agostino di Belluno

E prima una Casa di Muro coperta di coppi, con Cortivo Orto, Campo ivi annesso, confina il tutto a levante il N.ob Sig.r Co. Marcio Andriucci Mezo di strada pub. Sol a Monte con il Sig.r Giovanni Pianina ed ale Monti strada pub. salvis &c

Un Campo in via del Arboro posto nele pertinenze di Vaviano confina a levante il Sig.r Giovanni Pianina, Mezo di il Nob. Sig.r Co. Marcio Andriuci, Sol a Monte con il Sig.r Zuan. Pianina ed ale Monti strada consortiua salvis &c

Altro Campo detto in via di Braida, pure in dette pertinenze confina a levante strada pub. Mezo di il Sig.r Co. Andriuci Sol a Monte con un Campo di Pasiano, ed ale Monti il Sig.r Pianina salvis &c

Altro Campo prativo in d.e pert.e chiamato varte nicoil confina a levante con il Pio Ospitale di Bel.: Mezo di con strada consortiua, Sol a Monte con il Sig.r Mattia Pianina, ed ale Monti selua del Comune di Vaviano salvis &c

Altro Campo prativo pure in d.e pertinenze chiamato Braida sotto riua confina a levante strada consortiua, Mezo di con il Nob. Sig.r Canonico Sorra, Sol a Monte parimenti d.o Sig.r Sorra, ed ale Monti il Sig.r Zuan. Pianina salvis &c

Pezzo di Prado pure in d.e Pertinenze detto in Via di Blovedo, Confina a levante il Sig.r Zuanne Pianina Mezo di il Sacro Monte di Pietà d'Udine, Sol a Monte con il Sud.to Sig.r Pianina, ed a le Monti con Strada Pub. Saluis

Altri Confini de Beni obligati pure alla Manuten. di d.ta Caritate di ragione di D.a Anna Fabra erede della Jacoba del q.m Sig.r Sebastiano di Pasca'o come Pieggia

E prima Un Campo Arativo in Pertinenze di Faviano loco d.o in Via di Pignano, Confina a levante la Vend. Chiesa di Faviano Mezo di Strada Pub. Sol a Monte il Sud. Sig.r Co. Maurizio Andriuci a le Monti con Gio. Batta e Pascolo Saluis

Altro Pezzo di Terra Arativo chiamato in Via di Viobba, Confina a levante il Sud. Sig.r Co. Andriuci, Mezo di Strada Consortiua So. a Monte con il Sacro Monte di Pietà d'Ud., ed a le Monti con Ulio Caritate d'Ud. Saluis

Altro Pezzo di Terra pure in d.e Pertinenze loco chiamato dela Fabua, Confina a levante con Strada Publica Mezo di con il Revd. Pre Leonardo Riua So. a Monte Terra del Beneficio di Faviano, ed a le Monti il Sud. Co. Andriuci Saluis

Confini de Beni
delli
Sig.ri Figli fù
del
Sig.r Nicolò
di
Pavianone

34 15

Varriano

1744. 27. Aprile. Not.° il Sig.r Gregorio Pertoldi Aquisto del Ud.° monastero di S. Agostino da S.r Giacomo q.m Simon Zuletto di questa villa d'annuo liuello di ℨ 10:17 pel capitale di Duc. 25:–

In Christi Domine Amen

Anno della Natività 1744 ... Martedì li 27 Aprile fatto in Pagnacco nel Palazzo dell'Illmo Sig. Co: ... Brandolica, presenti li qui infratti Testi

Giacomo qm Simone ... della Villa di ... per se, ed Eredi insolidum ha dato, venduto et Constituito da vende, e si Constituisce pagare un'annuo livello sive annua responsione livellaria di [illegible] 10 : 17 in anno per il Capitale di D[ucati] 25 di [illegible] 6 : 4 l'uno in ragion di ... per cento ... e ... corrisponder da qui un'anno ... d'oggi, et così successivam: d'anno in anno fino ...

Al Rend: Monastero di S. Agostino della ... qui presente il Molto Rdo ... Rend. ... Bernardino ... abitante in Pagnacco destinato con procura in scritto di proprio pugno dell'Illma e Molto Rend: Madre Suor Ma: Ermelinda Morosini ... e Sotto anco dell'Illma Suor Teresa Margarita ... Vicaria sotto il di 22 Decembre presente ... ... del sudetto Monastero accettante

Ad aver, tener ed goder quieto sopra tutti li suoi Beni ... presenti e futuri nessun eccettuato ... in ... oltre ... di ... e ... che ...

Luì 10 Genaro 1749 fù ... il presente instrumento nell' ... di questa ... con ...

Vdine

1470 pmo Decembre. Not.o Bortolomio Cumino. Locazio-
ne, siue liuellazione fatta da S.r Bortolomio della
Fornace di questa Città a m.ro Leonardo Fabro del
Borgo di Grazzano d'una Casa di muro, solerata,
e coverta di coppi posta in Vdine nella contrada
chiamata dei Forni confinante con Casa della Fratter-
na di S. Maria de Battudi, con S.r Lelio Bonbeno
mediante una certa androna, coll'istesso liuellatore
dalla parte di drio, e dalla parte d'auanti con stra-
da pubblica, coll'obbligo di pagar d'annuo liuello
§ BR:-

Vdine

1471. 20. Marzo. Not.o il Sig.r Bortolomio Cintumino. Vendita
fatta dal provido m.o Leonardo Fabro del Borgo di Crazzano
al provido s.r Martino Storta figlio di Nicolò di Cragina
di tutte le ragioni, ed azioni al med.o spettanti sopra una
Casa murata, solerata, e coverta di di coppi posta in
Vdine nella Contrada dei Fornavi, confinante con Casa
della Fraternita di S. Maria de Battudi di questa Città
con s.r Lelio Bonbeno dalla parte posteriore con s.r Anto-
nio della Fornace, e dalla parte anteriov con strada
pubblica, per il prezzo di Duc. 59:-

Vdine

1478. 10 Marzo Not.° l'Onorando q.m Tomaso Pittore Senten-
za compromissaria sopra le differenze vertiuano
tra Martino Storto, e Giacomo di lui Fratto.

Vdine

1479 8 Mag.° Not.° Sig.r Simon Louaria Testam.° di
m.vo Rigo Talzario abitante in Borgo di S. Lazaro
di nazione Alemana, col quale
Lascia per ragion di legato al V.° Conuento di S. Pietro
martire Ducato uno
Alla Fraterna di S. Lucia Ducati due
e negli altri suoi beni premessi altri legati lassa
sua universal herede M.a Giouanna di lui moglie

31

Vdine

1479 19 Giugno. Not.° Antonio di S. Danielo. Istromt.° di permuta, col quale Gottardo q.m ~~Sim~~ Saluatore d'Vdine per una Casa posta in Prachiuso in loco detto Cassinis con una area, ed un'orto murata, e coverta di coppi confinante con Casa della Fratternita di S. Maria de Battudi di questa Città, con la roia mediante strada, con Casa di Daniel Baiuaris, e con certa Casa del q.m Gulielmo Campanaro, dà in concambio a Giovanni q.m Giuseppe di Ciconico un campo arr.° posto sulla tauella del Borgo di Villalta confinante con terreno di g.v Marguardo Susana, con terreno di Nicolò di Gemona, con un campo tenuto per Nicolò Grapuzzo, e con strada pubblica.

Vdine

1492. 28 Giugno. Not.° il Sp. Sig.r Giacomo Merlo. Vendita fatta da Giovanni q.m Lorenzo di S. Lorenzo abitante nel Borgo di S. Lucia di questa Città a m.° Geruasio Romataro nel pred.° Borgo d'annuo liuello di Form.to sh.a 4 p. - pel capt.e di Duc. 40 -

Vdine

1500 · 17 · 7bre · Not.° l'Egr.° S.r Nicolò della Fornace Testamento di S.r Giacomo q.m Nicolò Stort di Crapina abitante in Vdine, col quale premessi alcuni legati lascia di tutti li suoi mobili, Beni stabili, ragioni, ed azioni uniuersal erede l'onesta Donna Giovannina sua diletta Consorte con facoltà di poter de medesimi liberamente disponer, eccettuata però la Casa della di lui propria abitazione, quale dopo la di lei morte vuole, che passi nella Fratternità ed ospitale di S. Maria de Battudi

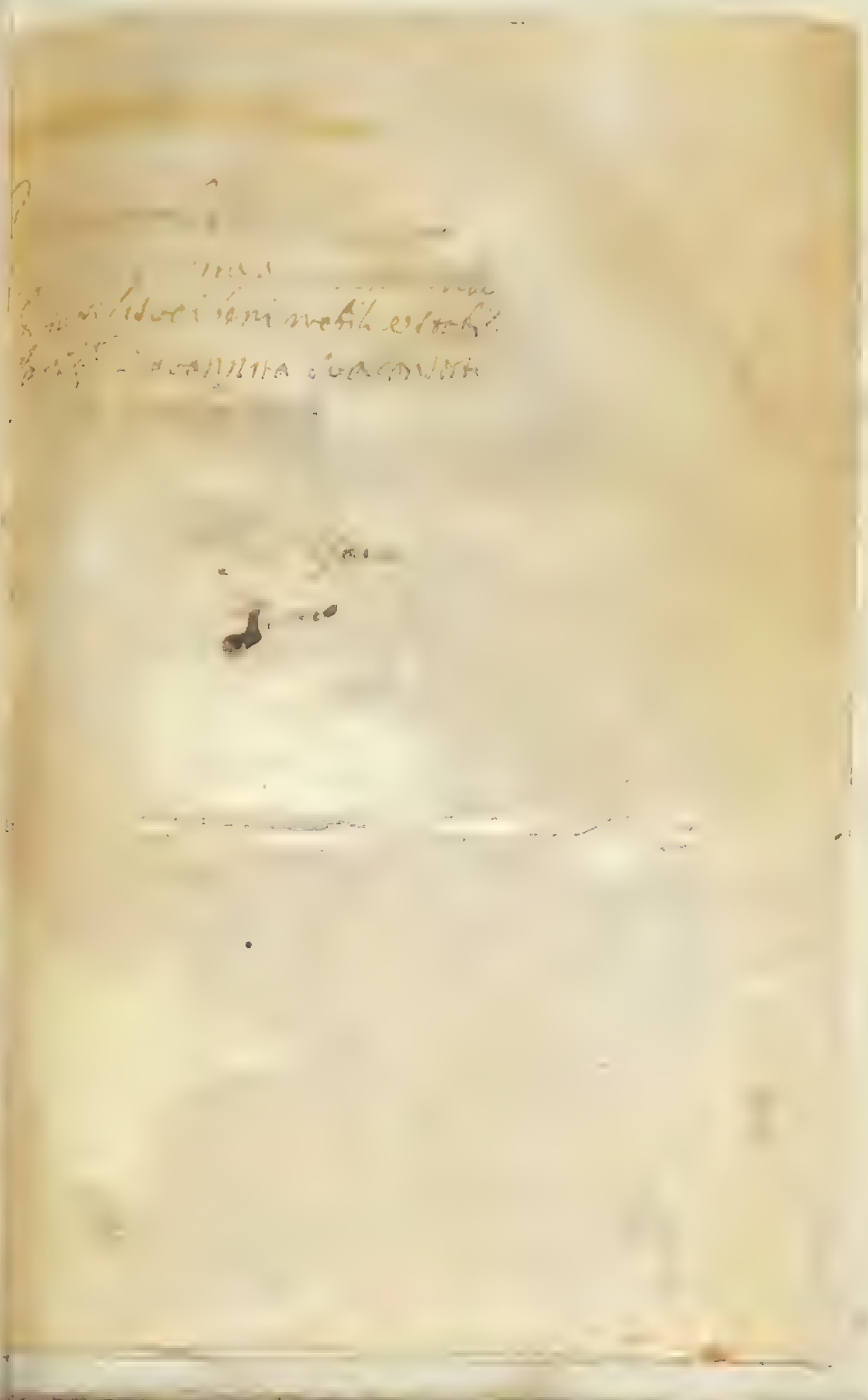

Acquisti di Zanino Storti

1522 · 14 · Genn.° Tomo 5° C.177 — C.176
di Formto Staja 1 di livello
da Nicolò di Giorgio di Toleto

1501 · 24 · Nov.° livello perpetuo
di Formto Staja 5 dao And.°
Minico di Laipaco T.° 2.° C.1

1522 Altro acquisto — C.122
da Andrea Zentilino
d'un Campo in Villa di
Lionaco — T.° 3.° — C.178

1520 · 19 · Genn.° acquisto di un
Campo in ovano detto — C.179

1520 · 5 · Marzo Altro di
un Campo detto — C.182

1520 · 2 · Feb.° altro di
Braida di C. 2 detto — C.185

1523 · 24 · Ott.° altro di
Campi 2 T.° 4.° — C.1

1524 · 27 · Mag.° Testam.° d.° — C.7

1502 · 25 · Feb.° Livello terro
di Romanraco di
For.° Staja 1 · T.° 5 — C.171

1500 · Test.° di Giacomo Storti
T.° 6.° — C.3

1501 · 20 · Agosto acquisto
di livello Formto Staja 3
da Gervasio Romakavi
del B.° di S. Lucia T.° 6.° — C.45

1502 · 12 Aple acquisto di livello
F.to Staja 2 da And.a Intagnan
Calligaro d'Ud.e d.° T.° — C.48

1503 · 11 · Genn.° altro di Staja 3
da Nicolò Chiudo in T.° d.° — C.51

1513 · 17 · Feb.° altro di S.° Staja 1
da And.° Salvarino d'Ud.e T.° d.° — C.61

1525 · 21 · Mag.° Test.° di Maddalena
che porta l'acq.° di Kaver
B.to 3 a l. Giolino — C.2

1501 · 16 · Marzo Acq.° di livello
di Formto Staja 2 T.° 8.° — C.225

Vdine

1501. 13. Giugno. Not.° l'Egr.° p.r Nicolò della Fornace Tinere-
missione, e perpetua quietanza fatta dalli Figli, ed Eredi
del q.m Tomaso Storto a D. Giovanina vel. q.m Giacomo
Storto delli Duc. 20:- legatili dal d.o q.m Giacomo di loro
Zio in suo Testam.to 1500. 17. 7bre.

Vdine

1501 · 20 · Agosto · Not.° l'Ecc.° S.r Bernardino Merluzio. Aqui-
sto di D. Zanina Figlia del q.m m.ro Pietro Battario . e
moglie rel del q.m m.ro Giacomo Storzo da m.ro Gervasio
Romatario del Borgo di S. Lucia d'annua corrispon:
sion livellaria di Formt.° St.a 3 P. - pel capitl di Duc. 30: -
pagabile ad esso venditore dal corpo di mag.r suma da
Vinadio q.m m.ro Gio: Lorenzo Longo . come consta da istro:
mento 28 · Giugno 1492 · di mano del sud.° Not.°

n

n°

n°

n°

n°

Coppia della reconfinat.e fatta dei Beni appartenenti al Monast.o
di S. Agostino disposti per Legato della q.m Ill.e S.a M.a Fedaura Freschi
a Manutenzione di una Capella Perpetua &. e ciò segui nel Marzo del
1733.

N.o primo, Un sedime posto in villa di Integrano, tra parte coperte di Coppi,
Construtte di muri, et parte di Paglia, di quantità di C.¼ circa andando
a Faugli, confina a Levante strada Publica a mezzo di in loco
del q.m Giombatta Cerotto et Mattia Cavedale, sol a monte il Fosso di Comune,
et ai Monti strada Publica: Possesso da ~~exe~~ m. Mattia Cavedale, uno de
Confinanti:

N.o 2. Un Pezzo di Terra Arrativo, Piantato con piante 3 in loco d.o Sacanan
Chiamato Ora, in via di Faugli, di quantità di C. uno Circa, Confina a sol
Levado, il Fosso di Comune, mezzo di, il Con: Erede q.m Sig.r Lorenzo,
Cerotto di nome Ant.o Paulino, sol a monte, ai monti strada Pub.ca possesso di
presente degl'Ill.mi Sig.ri Fratti Bosernari, q.m Austriaco, Lavorata da se. Gasparo
d'Adamo:

N.o 3. un Pezzo di Terra Arrativa, e Piantata di P.e 3. in loco del Prato di qua-
tità di Cn. uno Circa, Confina a Lev.e N.a Cristiana, mezzo di gl'Ill.mi Eredi
q.m Sig.r Con: Niccolò Frangipani, in Loco delli Capellani: a sol a monte li Sig.ri
Bernardino, e Fratti Lemmm, in loco del Sig.r Candido di Gorizia, Alle monti
degl'Ill.mi Eredi Con: Frangipanni, possesso delli med.mi Lavorato del sud.o Mattia
Cavedale Colono:

N.o 4. un Campo Arrativo piantato con Piante 3. in loco d.o della Torre, Ora Chiamato
Puzentis Conf.na a sol Levado la V.da Chiesa di q.sto loco, mezzo di il Sig.r Pierano,
a sol a monte, il q.do Sig.r Leonardo e Fratello Mauro q.m D.no in loco del Sig.r
Salamanca et Alle monti il q.o Angelo Righena q.m Michele, possesso da
d.i Fratti Mauri:

N.o 5. un Pezzo di Terra d. della Torre piantato con Piante cinque per et una Curta,
di C. 2 Circa, Conf.na a sol Levato q.l Foga d. Zammero q.m Alvise, a
mezzo giorno parte la Torre del Sig. Pierano e parte il q.do Mauro a sol a
monte la d.a Chiesa di q.sto loco, in loco del Toron e ale monti Batta Cave-
dale q.m Dom.co in loco del Carbonaro, possede il sud.o Angelo Righena:

Vdine

Jsan. 1. Apte. Not.o il Sp. Sig.r Bernardino Louaria. Aquisto della Sig.a Giovanina rel. q.m m.ro Giacomo Storto da m.ro Andrea d' Ontegnano Calligaro in questa Città d' annua perpetuale corrisponsione di Formt.o sq.a 1 P. pel capte di Duc. 20:-

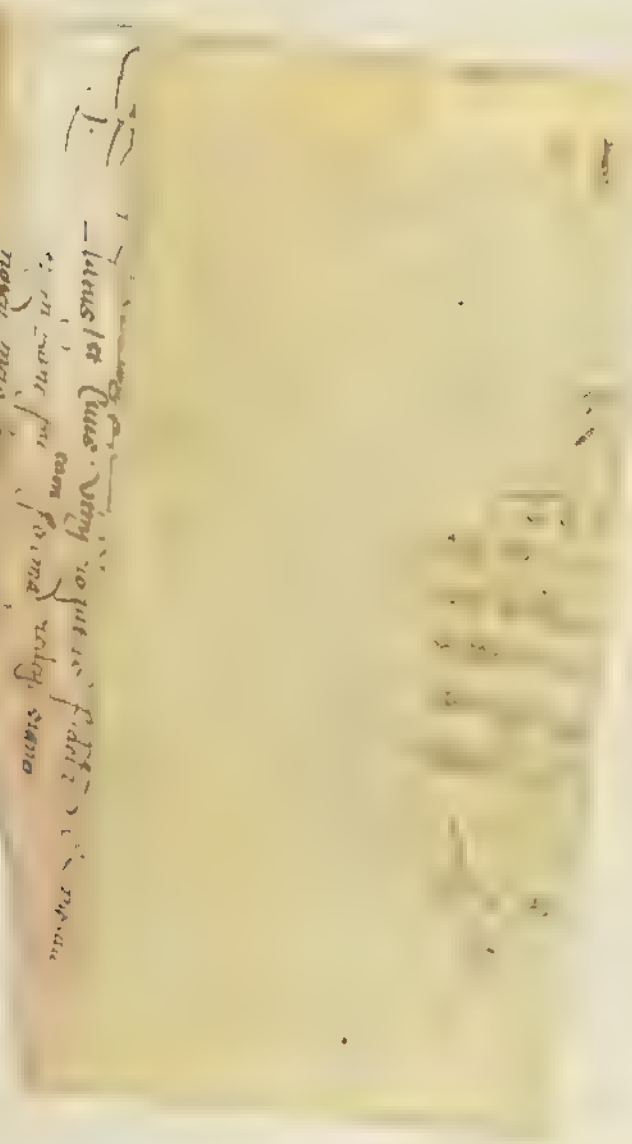

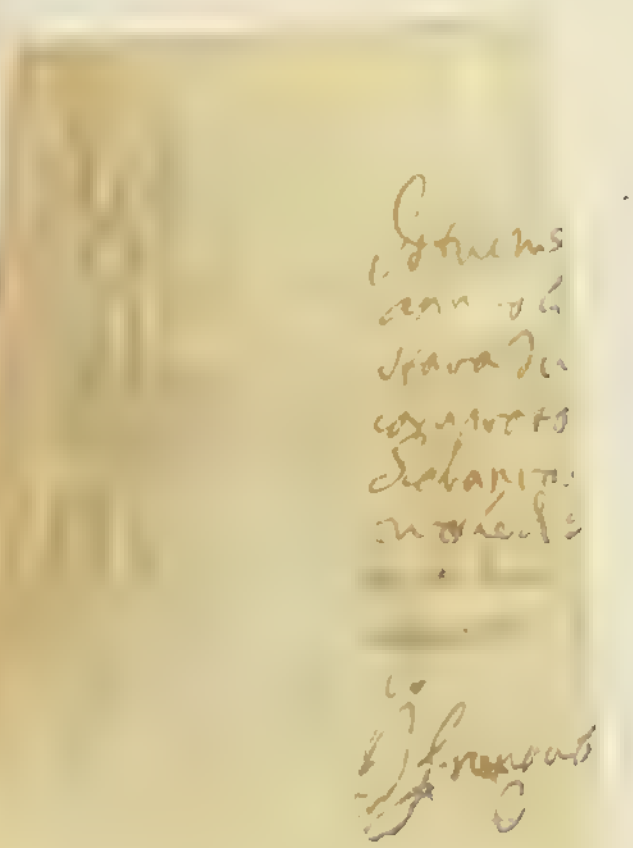

Vdine

1503. 11. Gen.° Not.° l'Egr.° S.r Simon Louaria. Aquisto di D. Zanina rel. q.m S.r Giacomo Storto da m.ro Nicolò q.m Simon Claudo della Villa di Pozzecco abitante in Udine nella Contrada detta in Cramariis d'annuo livello di Formento st.a 3 R. sul capital di Duc. 30.

N.ro 53.

Udine.

Vdine

1506 · 18 Giugno · Not.° Bortolomio Merluzio Vendita fatta da m.ro Antonio Martinuzzo a Simon Sclauo Calligaro d'Vdine d'annua corrisponsione di Form.to sq.a 1 P. – pel capte di Duc. 10: –

Vdine

1510 29. Agte. Not.o l'Egr.o S.r Simon Louaria. Donazione fatta da Ermacora q.m m.ro Mattia Fagano di Gemona abitante in Prachiuso. ad Ant.o q.m Lorenzo Cristinano di Claugliano.

Vdine

1513. 17. 7bre. Not.o l'Egr.o S.r Nicolò della Fornace. Aquisto dell'onesta D. Giovanna vel. q.m Giacomo Storto fatto da m.ro Andrea Selauarilino di questa Città d'annua liuellaria corrispondione di Form.to sq.a 1 P. - pel capt.le di Duc. 10: - d'esser pagata annualm.te dai possessori d'una sua Casa di d.o m.ro Andrea posta in Vdine in Mercà novo, confinante da una parte con Casa di m.ro Gio: Ant.o di Louaria, dall'altra parte con Casa di S.r Odorico dei Tamburlani, e dalla parte d'avanti, e di dietro con strada pubblica.

N° 52.

Vdine

1514. 31. Agosto. Not.° l'Egr.° S.r Girolamo dei Girolami. Testamento di Fran.co q.m Ant.° Zambol di Budoia di presente chiamato Francesco Oltrano abitante nel Borgo di S. Lazaro col quale premessi alcuni legati lascia di tutti li suoi Beni sue uniuersali Eredi con egual porzione l'onestà sig.re Rosa Pizzochera dell'Ordine di S. Agostino, e Maria rel. q.m Nicolò Coogliatti di questa Città

1514. 14. Xbre Codicillo del sud.e Zambol, col quale detrae dal legato fatto nel sud.o testam.to alla V. Chiesa della B. V. di Tarcento un campo posto in Budoia vicino al Baiarzo o sia cortiuo separato nella tauella della detta Villa in loco chiamato Ligugo, ed un prato posto nelle pertinenze di Sacile chiamato lo prà della Nave volint, e l'uno, e l'altro aggiunge all'Eredità lasciata alle sud.e Sorelle di lui Figlie.

In Christi Nomine amen: anno Nativitatis eiusdem
millesimo quingentesimo [illegible] secunda
die [illegible] Jovis ultimo Augusti [illegible] in Burgo
S. [illegible] in domo [illegible] habitationis infrascripti testatoris
[illegible] illo ubi iacebat [illegible] testatoris [illegible]
Cariola presentibus Joanne q. Valentini [illegible]
[illegible] q. Joannis Cargnelli [illegible] magistro [illegible]
[illegible] Tusca [illegible]
[illegible] de Carmona: paulo filio petri probi [illegible]
[illegible] q. [illegible] omnibus de dicto burgo S.
Lazari testibus vocatis ac rogatis [illegible]
[illegible] testatoris [illegible] Henricus familiare [illegible]
[illegible] de Bondoia [illegible] franciscus [illegible]
[illegible] in Burgo S. Lazari habitans sanus per omnia
[illegible]
[illegible] de [illegible]
[illegible]
[illegible] dispositionem [illegible] incipatium [illegible]
[illegible] facere [illegible]
[illegible] animam suam
[illegible] sepulturam [illegible] corporis [illegible]
[illegible] in Cimiterio ecclesie S. Lazari [illegible]
[illegible] suorum et aliorum predecessorum suorum. Item
legavit et ordinavit quod infrascripti heredes sui
[illegible] debeant anniversarium ad [illegible]
[illegible] pro animabus ipsius testatoris et aliorum
predecessorum suorum Missas [illegible]
suis in dicta ecclesia S. Lazari: Item [illegible]
[illegible] omnibus bonis suis [illegible] Commissarij [illegible]
[illegible]
[illegible]
post eius mortem: Cum hoc [illegible]

[illegible] Christi [illegible] : [illegible]
quinquagesimo quartodecimo : quartodecimo : Indictione Secunda
Die vero Veneris quartodecimo Decembris : [illegible] : In [illegible]
S. Lazari : [illegible] : [illegible]
[illegible] in qua [illegible] Joannes [illegible]
[illegible] et Joannes filio [illegible]
[illegible] [illegible] : [illegible]
[illegible] filio [illegible]
[illegible] dicto [illegible]
[illegible]
[illegible]
[illegible]
[illegible] Dei [illegible]
[illegible]
[illegible] Testamentum [illegible]
[illegible]
[illegible]
[illegible] mortem [illegible] : [illegible] Codicillis [illegible]
[illegible] Testamentum
[illegible]
[illegible] [illegible]
[illegible] subtraxit sive detraxit [illegible]
[illegible] de [illegible] unum campum et unum pratum [illegible]
[illegible] de [illegible] simul cum uno alio
prato sito in pertinentiis [illegible] : quam campum et quod
pratum modo [illegible] sororibus duabus [illegible] et [illegible]
filiabus et [illegible] [illegible]
[illegible] unum [illegible] in villa [illegible]
[illegible] sive [illegible] in tabella [illegible]
[illegible] in loco vocato [illegible] : [illegible] vero [illegible]
situm in pertinentiis [illegible] et vocatum [illegible]
voluit remanere pro legato dictis [illegible] : Cum
hoc quod [illegible] teneantur facere pro anima [illegible]
Codicillantis [illegible] quattuor cum [illegible]
et soldis quattuor : Et hanc asseruit esse [illegible]
[illegible] voluntatem : quam valere voluit [illegible]
[illegible] si dicto iure non valeret, valere voluit iure [illegible]
[illegible] alio iure ultime voluntatis

[illegible] conde [illegible] Francesco [illegible] Maria [illegible]

Ne [illegible] hieronymus [illegible] hieronymus Dyaconus [illegible] notarius [illegible]
[illegible] de [illegible] omnibus [illegible] [illegible] [illegible]
[illegible] [illegible] [illegible] codicillo [illegible] [illegible] [illegible]
scripsi & requisitus in hanc publicam formam redegi: signo nostro
meis [illegible] in [illegible] [illegible] [illegible]

js

Vdine

1518. 27. 7bre. Not.o Nicolò Cuchino. Confessione del Sig.r M.co Agostino Rettore delle Scole hieromiane d'aver già anni uinti c.a venduto al prudente g.n Fran.co detto Zambel di Budoia un orto posto in Vdine nel Borgo delle Caualle confinante con l'orto degl'Eredi del g.n g.n Bertrando di Donna Erazia, con l'orto de.l eredi del g.n m.co Dom.co Littore, e dagl'altri due lati con due strade, e d'aver inoltre ricauto l'importar del medesimo, che è di Duc.ti

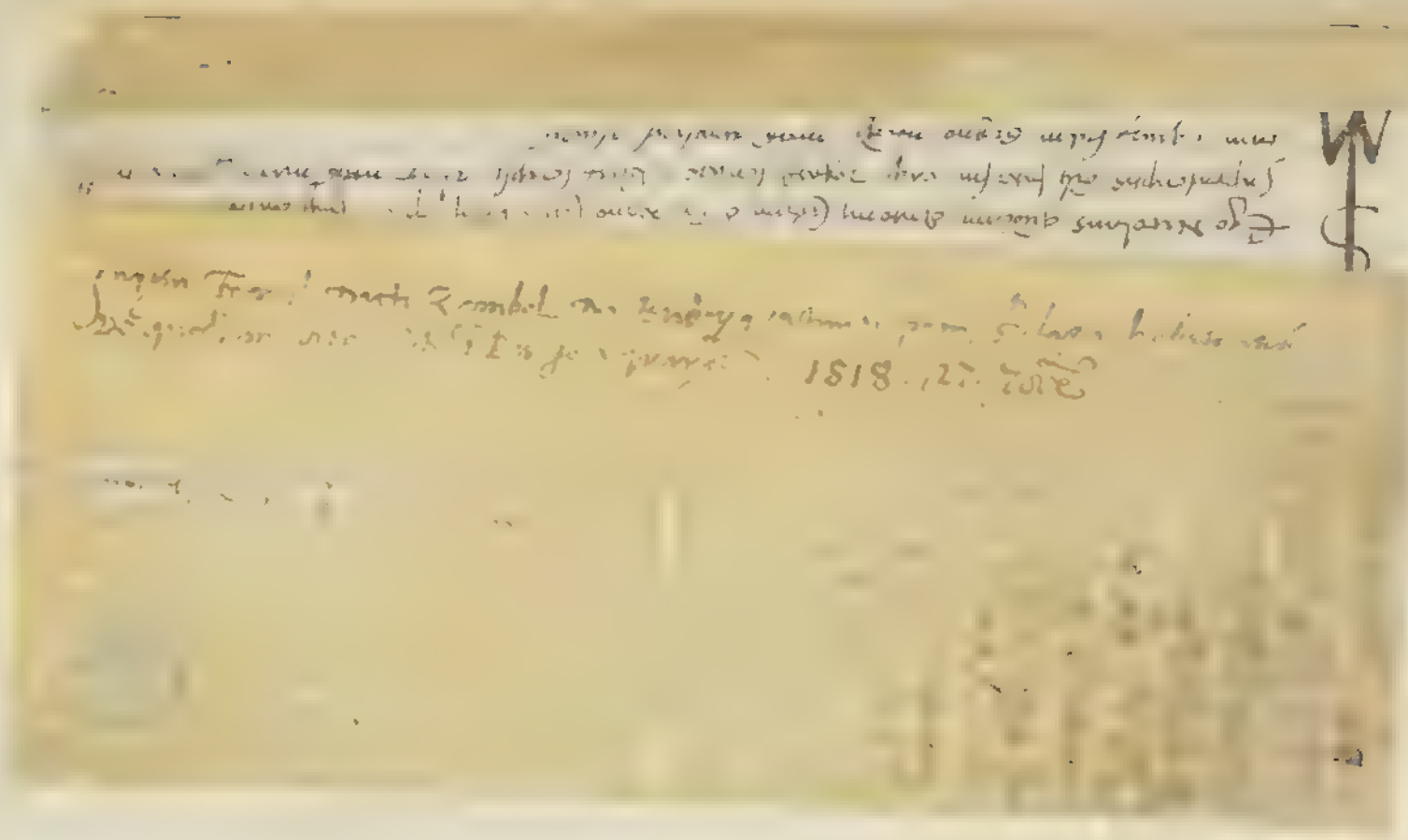

Vdine

1513. g.7bre Nor.o Bortolomio della Cauagnera. Vendita fatta da D.a Lucia figlia di m.o Giacomo del Guerzo moglie rel. di m.o Antonio Martinuzio Fabro in Grazano, ed ora moglie di m.o Dom.co di Blessano chiamato matizza a m.o Pietro q.m Dom.co della Forna Fabro di questa Città D'una Casa murata, solerata, coperta di coppi posta in Grazzano, nell'androna chiamata dei Fumiin confinante a lev.e, cc a mezzodi con orto di detto: Turi di Samar. Denchia, ed a settentrione con Casa di Nicolò di Cauzzaco, ed a sol a monte con strada pubblica, per il prezzo di Duc. 4.3.- oltre st.e 2 d'oglio pagabile annualm.te alla Chiesa di Basilica, a conto del qual prezzo gl' esborsò il compratore Duc. 3:-, e per la restante suma s' assunse pagar annualm.te Form.o n.o 4, uno de quali si paga a m.o Simon Selaro, altro alla Ven.le Fraterna di S. Spirito di Grazzano, e gl' altri due al Nob. g.n Leonardo q.m Nob. g.n Saluano di maniago abitante in Cividale.

Vdine

1524. 27 Mag.o Not.o il Sp. Sig.r Sebastiano Decio. Testamento di D. Giovanina rel. q.m S.r Giacomo Storto, col quale premessi alcuni legati lascia di tutto ciò possiede, ed aspettar se gli potesse Erede universale la Sig.a Priora delle Pizzochere dell' Ordine di S. Agostino di questa Città con l' altre Pizzochere del med.o Ordine mantellate, e da elegersi per essa Sig.a Priora, con espressa condizione però che non possano i di lei beni in alcun tempo alienarsi, mà il tutto debbasi conseruare nel suo essere, ed in caso di francazioni, o recupere il soldo ritratto debbasi reinuestire, affine il tutto cada, e si mantenga a beneficio di quelle tre Pizzochere, che veniranno dalla sud.a Sig.a Priora a tal grazia prescielte.

176

2 77

ordinationis per eos factas, [illegible] et [illegible]
[illegible] ultima voluntate, et ultimum
testamentum, quod et quod valere voluit iure
[illegible], et si iure testamenti valere non posset
[illegible] iure codicillorum, et si iure codicillorum
[illegible] valere iure donationis
[illegible] omnibus [illegible]
[illegible] et valere [illegible].

Ego [illegible] Decius [illegible] publicus [illegible] rogatus [illegible] scripsi.

Praemissum testamentum ex alio simili
autentico in pergamena existenti
per me [illegible] Baptista
[illegible] fideliter [illegible]
[illegible] die 10 [illegible]

V.57.

Vdinis.

Vdine

1544. 7. 9bre. Not.o il Sp. Sig.r Sebastiano Decio. Transazione seguita tra la Sig.ra Maddalena detta Gottardi Pizzochera dell' ordine di S. Agostino di questa Città, e m.ri Dom.co, e Nicolò Fratti fr.i rio: di Ciconico Calligari pur in questa Città colla quale stante l'esborso fattoli di Duc. 14:– laudano, confermano, ed approuano la sentenza contro di loro pronunciata ed a favore della sud.a Sig.a Maddalena per ocasione delle Case poste in Brachiuso nell androna chiamata Caminis, ed inoltre laudorono, e confermorono la permuta fatta delle dette Case tra la q.m Gottarda madre di detta Maddalena, ed il q.m m.ro Giovanni di loro Padre.

N. 56

[illegible]

Istrumento di
[illegible]
da M.o Nicolò [illegible]
[illegible]
[illegible]
[illegible]
[illegible]
in Pra[illegible] 1524
[illegible]

Vdine

JSNS. 21. Mag.o Not.o l'Cgr.o S.r Andrea Adda. Testamento di D. Maddalena q.m m.ro Giorgio del Borgo di Gemona uestita dell' ordine di S. Agostino, col quale premessi alcuni legati lascia uniuersal erede di tutti li suoi Beni D. Giovanna rel. q.m Giacomo Storto, con questo, che dopo la di lei morte la Casa d'abitazione d'essa Testatrice posta in Vdine in loco detto Cassinis confinante con le Case della Fratternita di S. Maria de Battudi dalla parte superiore, e dalla parte inferiore con Casa di m.ro Pietro Petenaro di Mercà novo, con l'orto di Gio: Luco, e con strada pubblica, e con la roggia, sia tenuta restituirla all' altre sorelle mantellate del pred.o ordine di S. Agostino coll' obbligo di pagar annualm.te alla Vd.a Fratterna di S. Giacomo di Mercanovo Faua P. B.

Vdine

1537. 3. Agosto. Not.o l'Egr.o S.r Giuseppe Sporeno. Testamento di D.a Menia q.m Fran.co Ostrano Moglie rel. di Nicolo Quagliatto di questa Città, col quale istituisce suoi Eredi uniuersali di tutti li Beni mobili, ed imobili, affitti liuelli, e crediti Nicolò di lei Nipote nato da Giovanni di lei Figlio, e da D.a Tomasia Tugali, e tutti gl'altri maschi, che dai medesimi legitimamente perveniranno con egual porzione con questo però che morto uno gl'altri succedano: mancando poi i maschi sostituisce le Femine, che nasceranno dai detti Tugali con egual porzione, e con dichiarazione che mancando una succedano l'altre come sopra, volendo che tutti li di lei Beni siano sottoposti a Fideicomisso, cosicchè non possa per detti suoi Eredi alienarsi alcuna cosa. Nel caso poi che la Prole di G.ti Tugali tanto mascolina, che feminina restasse del tutto estinta, in tal caso vuole, che li detti di lei Beni passino per sostituzione nelle R.de Sorelle Eremitane, eccettuato il terreno posto in Budoia lasciato al R.do Conuento di S. Lucia con condizione però, che le dette Sorelle Eremitane siano tenute ogn'anno dopo l'aquisto, e possesso di detti Beni far celebrare per l'Anima d'essa Testatrice Messe dieci con le solite uigilie.

Vdine

1576. 14 Agosto. Not.° il Sp. Sig.r Giulio Reggio Manfredino.
Aquisto di Suor Maddalena Pizzochera dell' Ordine di
S. Agostino di questa Città da m.ro Fran.co q.m Daniel
Cantone del Borgo di S. Lazaro d'annuo liuello di
Form.to sh.a 1 L. 3 pel capt.e di Duc. 15:-
Obbligò in specie due campi posti nella campagna di Co-
lugna in loco detto in Barro di Briga confinanti a
levante con Braida della V. Fratterna di S. Lucia di
questa Città; a mezzodì con strada pub.a, a sol a
monte con campi di Batt.a Bon di Colugna, ed alle
monti con strada tendente a Pagnaci

Vdine

1571. 13 Xbre Not.o il Sp. Sig.r Gio Batta Ottelio Aquisto del Vd.o Monastero di S. Agostino da m.ro Fran.co q.m Gio: Croatto del Borgo di Villalta d'annua corrisponsione di Form.to sz.a 2 P. pel capte di Duc 20:— d'esser questo impiegato nella recupera d'un campo posto fuori della d.a Porta in loco detto la della Braida Toronda. dalle mani di m.ro Pietro Fornasario.

Christi nomine amen

Anno ab eius nativitate mill.° quing.° septuag.° primo, sub
ind.e xiiij.a, die iovis 15 xmb.s, M.r Cerdus
q. d. Crovati de Vico Villa Utini, pretio ducator(um)
viginti ad libras, pro singulis, quos ibidem in manibus et
testium infrascriptorum praesentia ... habuit, exceptis a D. no
Mag.co infrascripto in tolleris, auro, et aliis ... libiles
monetis sub currenti taxa, et quae ipse D. nus habuit,
ut asserit, a Marino de Cosgiano Utini habitante,
de p.to Vico Villa pro francatione Livelli, quem idem
Marinus solvebat loco q. Zophali ... d.
eodem vico, et prout constat manu D. Vinc.
eodem vico ... et cum quibus quidem
et iuste not. ... idem m.r Cerdus ... gen.
preuagie ... campo ... bona, potissimum ... m.o Petro Tornaceno pretio ducator(um)
... eius proprio q. m.o Petro Tornaceno pretio ducator(um)
quinque manu q. D. And.a Adri not. Utini sub die
... situm ... porta ... Villalta ...
loco dicto la ... braida ... iuxta suos
confines ... dedit, vendidit ac se
solutum constituit ... D. Mag.co pretio
... Utini ... pnte.
... nomine suo, et ... heredum
stip.e ... unam Livellariam ... Sanior
ac ... in ... parte ... anno et super pro
duobus ... in ... festo ... mense julii, in
... in qualibet ... francabi...
... quandocumque ... pretio dicti ... ac ...
rata Livelli ... ad imp...
instrumenti ... publico ... aliis ... inde ...
in ... super omnibus et singulis eius bonis no...
... stabilibus, iuribus, et actionibus ubique ... viri
... in ... spatio ... super
una eius braida sita in ... villae Pagnae in lo...
dicto ... ac duobus pratis ... eiusdem
m.i Cerdus ... Tris ... Patru

[illegible]

Sptuag. primo, sub ind. xiiij.a, die aut. louis 13. Xmbris.

Haeredes Cernus [illegible] Io. Crouati [illegible]

[illegible] xx [illegible] ad [illegible] pro Sinonio, quos ibid

[illegible] in Zolleni, auro, et alijs [illegible] montis

[illegible], et quas [illegible] assuit, a M

[illegible] de Cosiphiano [illegible] habitante in [illegible] vico villales [illegible]

catione [illegible], cum [illegible] Columban loco [illegible]

[illegible] de eodem vico, [illegible], manu [illegible]

[illegible] et cum quibus [illegible]

[illegible] quedam Bona, [illegible]

[illegible]

[illegible]

sub die [illegible] aprilis 1510 [illegible]

[illegible] la [illegible] Brida [illegible]

[illegible]

[illegible]

[illegible] Ser.mi [illegible]

[illegible] pro cent. in quolibet [illegible]

[illegible] futuro 1572 [illegible]

quecunque [illegible] publicatum,

[illegible] omnibus, et singulis

[illegible] bonis mobilibus, et stabilibus, iuribus, et actionibus ub

locorum sitis [illegible]

[illegible]

[illegible] di [illegible]

[illegible]

[illegible] de Paganico, [illegible]

[illegible] manu [illegible] sub ann.

[illegible] una [illegible]

[illegible] quantitatem campi [illegible]

[illegible] Paganici in loco dicto [illegible]

[illegible] similiter [illegible] magnum [illegible] usque

presentibus Raphaele [illegible] [illegible] [illegible] Mercato [illegible], [illegible] Madrid [illegible] habitante in vico [illegible], [illegible] nobis Rdo [illegible] [illegible] [illegible] [illegible] [illegible] vocatis specialiter rogatis

Ego Jo. Bapta Ot[illegible] publicus [illegible] notarius [illegible] rogatus scripsi, mea manu propria publicavi, subscripsi [illegible] signo [illegible] [illegible]

N.o 62.

Udine, ò
Pagnacco.

[illegible]
[illegible]
[illegible]
[illegible] del Bor
[illegible] Villalta [illegible]
[illegible] Maddalena [illegible]
[illegible]
[illegible] Braida
[illegible]
[illegible] Pagnacco [illegible]
[illegible]
[illegible]
13 Decebre.

Vdine

1589 · 9 · 8bre · Not.o l'Egr.o S.r Gio Batta Ottelio · Relazione di sequestro praticato per parte delle R.de Sig.re Pizzochere dell' Ordine di S. Agostino sopra una pezza di terra posta fuori la Porta di S. Lazaro, che per il passato è stata di ragione di m.ro Cecho Crouato, ora tenuta per S.r Paolo Pollis del Borgo di Villalta.

Ven: 9 . octobris 1579.

[illegible] 9 ottob. 1579.

Pro R.dis dnabus pizzocharis ord. S. Aug.ni, ad quarum instan: R.dus Asinius pro Vicarij sub die 19 . Sept. [illegible] Nicolaij Sequestrassi, seu incrosatto [illegible], Petiam terre situm extra Portam S.ti Lazari [illegible] millio, [illegible] fuit olim m.ri Carli Cronatij, [illegible] p. q. Paulus [illegible] Tillaltij . Et insuper mandasse ad domandum q. Paulj, [illegible] eius [illegible], ne in [illegible] 25 [illegible] Ubenit se in dicta Petia terre ullo modo ingerere [illegible] in colligendo fruges in ea [illegible] [illegible] . [illegible] Vbi in [illegible] Luaiz in scriptis [illegible] Domenicj [illegible] ludo. collenian, [illegible] Simone [illegible] S.ti Lazari [illegible]

Jo. Baptista [illegible] Notarius Collegiatus [illegible] ex actis suis sua manu

N.° 63.
Udine -

Vdine

1608. 17. Marzo. Not.° il Sp. Sig.r Annibale Giusti. Aquisto
del Ud.° monastero di S. Agostino da s.r Fran.co Cantone
del Borgo di S. Lazaro d'annuo livello di ₰ 10:17 ½ pel
cap.le di Duc. 25:–
Obbligò alla manutenzione un di lui campo fuori della
Porta di S. Lazaro in loco chiamato in Runet confinan-
te a lev.e con terra del Sp. Sig.r Fran.co Brunalleschi; a
mezzodì con strada pubblica, a sol a monte, ed ai mon-
ti con terre del sopradd.° venditore.

Ill.o Sig.r Padrone

Ho cercato e non sono altri instrumenti in tal materia. Se rimando per tanto il libro medesimo, che l'instrumento Latino che feci copiare dal Sig.r Panizio e che consignai al detto Cantore, e il medesimo in Latino che stà signato à carte 102. non credo di errare. La fiera però non ne tengo altri. Lè riverisco di core.

V. S. Ill.ma obl.ma ser:
M.a Francesca

JOS

JOB

[illegible]

[illegible] anno [illegible]

[illegible]

ind.ne 6ta die mensis Jovis 27 Martij ;

[illegible]

[illegible]

et constituit D.dis prãbus Hele[illegible]

[illegible]

de nine similibus [illegible]

et D.na Paula eorum 4ta sorore [illegible]

[illegible]

[illegible] Liuella [illegible] restitutionem

[illegible]

dimidiae in ratione [illegible] pro cont.o quotannis

[illegible] et monasterio

in festo Incarnationis [illegible]

[illegible] solvere in [illegible]

[illegible]

[illegible] in [illegible]

uno eius campo sito extra portam [illegible]

[illegible]

[illegible]

[illegible]

[illegible] habent, [illegible]

[illegible]

[illegible] liuellis [illegible] et [illegible]

[illegible]

[illegible]

[illegible]

[illegible] Antone del [illegible] un annuo [illegible] un campo posto [illegible] Sebastiano [illegible] Mortar. 1600. 25. Maij [illegible]

304

No
N. 64.
Udine.

Vdine

1609. no. Magco Notio il Sp Sig Antonio Matholi. Transa-
zione tra Da Lucia Pascali da una, e Da Paola vel.
Gm Franco Pascali dalla seconda, e G. Pietro
Pascali dalla terza sopra la Disposizione Testamen-
taria d' Antonia Figlia del Gm marcantio Pascali.

1611. adì 23. Giugno. Notio il Sp. Sig. Franco Brunalleschi. Testa-
mento della Rudetta Da Lucia Figlia del Gm Batta
Janis di Colmezzo moglie vel. del Gm Sig. marcantio
Pasquali, col quale lascia per ragion di legato
alle Rde Lizzochere dell' Ordine di S. Agostino di
questa Città un livello, che essa Testatrice ha ra-
gion di scuodere ogn' anno da Sr. Domco Cucitto
cordarolo sopra la Casa da lui abitata posta in
Taconarie, o poco distante dalle Pescarie di que-
sta Città, qual è di Due 18:- all' anno con obbligo
di far celebrar per l' Anima d' essa Testatrice
al tempo, che si paga il livello, che è al Gmo
Natale, ogn' anno messe 30. con le sue vigilie

Testamento che nulla vale al D. Ill.º

[illegible]

[illegible] eterna, [illegible] hereditas [illegible]

non sit, quod d[icti] Antonij [illegible] d[icti] Marci Antonij [illegible]

[illegible]

Paula Uxor q. d[icti] [illegible] ratione donationis

[illegible] eius filium

[illegible]

q. [illegible] eius patris, ut de [illegible] donatione [illegible] fuit

[illegible]

de anno 1606. quam q. Petrus [illegible] eius [illegible] heres

pro altera dimidia [illegible] q. Marci Antonij [illegible]

bona [illegible] nec [illegible]

[illegible] testamento [illegible]

[illegible]

[illegible]

[illegible] compositionem, transactionem et

[illegible] Tenere quod modo [illegible] bona sua omnia

[illegible]

Testamento
[illegible]

Testamento di Sa. Lucia moglie del q. m. Sr. Marc'Ant.o Pasquali in [illegible] 1622 [illegible] originale

Originale

In el nome di Christo . . nostro amē . l'anno della sua natività 1622, indiz.e quinta, giorno veram.e di Zobbia 23 del mese di zugno, fatto in Udene nella contrada di S. Lucia in casa del S. Gio. [illegible] Brigrano, cioè nel suo mezado presenti gl'infrascritti testimonij.

Dove mad. Lucia figliola del q. ms Batt.a [illegible] di tolmezo et moglie gia del q. S. marc'Ant.o Pasquali cittadino di Udene, sana [illegible] la iddio gratia non solo della mente senso et intelletto ma della persona ancora, tutta che come dissi aggravata di alcune doglie nella vitta, o gambe [illegible] avendo che chi è nato deve anche morire, [illegible] l'hora di sua morte, [illegible] deliberato hora che si ritrova in tale stato [illegible] di disponer delle cose sue senza aspettare altra maggior necessità [illegible] onde il presente nuncupativo testamento, quale si dice senza scritti ha ut infra disposto et ordinato che da me sia notato [illegible]

Et primo annullato qualsi voglia testamento, o dispositione che quovis modo, et per mano di qual si voglia nod.o, o altrove havesse fatto, volendo che quelli non si habbino in alcuna consideratione ha con ogni humiltà [illegible] omissis. [illegible]

Item per ragion di legato ha lasciato, et lascia alle R.de Pizo: chere o R.de monasterio dell'ordine di S. agostino situato nel b.o di Pra e Sinto di Udene apresso la [illegible] poco distante della chiesa della S.ma mad: delle gratia un [illegible] che [illegible] detta testatrice come disse ha ragion di scoder ogni anno da [illegible] meneghe [illegible] cordarolo di Udene, sopra la casa di lui habitata posta in [illegible], poco distante delle [illegible] della città di [illegible] quelli [illegible] secondo [illegible] di [illegible] all'anno in ragion di [illegible] gravando essi R.de Pizochere o vero esso R.o monasterio a far [illegible] per l'anima di essa testatrice, et altri suoi defonti ogn'anno [illegible] al tempo che si cava esso livello, che è al S. [illegible] con le sue vigilie, et [illegible]

30 [illegible]

F B

[illegible] legatum ex testamento [illegible] [illegible] q. d. Luciae [illegible] (aliis omissis) [illegible] [illegible] et [illegible] et me, rogatus [illegible] signo subscripsi.

[illegible]

No 65.

Udine.

Sententia d[e] [illegible] Ex.ti d. [illegible] loco Chr[illegible] In caste-
salone [illegible] [illegible] [illegible]

Joannes Bap.ta Bozz[illegible] cum ser Joanne [illegible] [illegible] Auditi [illegible]
in [illegible] [illegible] dicto [illegible]
ex una, et [illegible] [illegible]
ex altera. Auditis [illegible]

Il primo incanto [illegible] in casa in Udine [illegible] ragione di Gian Batt.a Bozza con [illegible] Gian Pa[illegible] [illegible] [illegible] [illegible] 1577 [illegible]

[illegible] dicti Jo. Bap.ta et [illegible] audito [illegible]

[illegible] considerandis, declaravit [illegible] [illegible]
[illegible] [illegible]
Baptista [illegible] [illegible] [illegible]
[illegible] [illegible] fuerit [illegible] [illegible] [illegible]
[illegible] [illegible] [illegible] [illegible] [illegible]
publicatum [illegible], [illegible] [illegible] dictus ser Joannes [illegible]
[illegible]
[illegible] [illegible] [illegible] ser [illegible]
[illegible] [illegible] [illegible]

Marcus Capellus [illegible]
[illegible] Julij

[illegible] Bap.ta q. ser [illegible] Bozz[illegible] [illegible] capitis
[illegible] [illegible]
[illegible] [illegible] bona ser Joannis [illegible] [illegible]
[illegible]
[illegible] in hoc casu Judicis [illegible] [illegible] dierum x [illegible]
[illegible] [illegible] [illegible]
[illegible] [illegible]
[illegible] solitis, et consuetis, et [illegible] officium [illegible]
[illegible] [illegible] [illegible] [illegible] [illegible] Judicium
[illegible] [illegible] Judicium [illegible] [illegible] bonis dicti [illegible]
Bap.ta [illegible] [illegible] [illegible] aliis
[illegible] Die Jovis 18 Aprilis 1577

Domus [illegible] [illegible] [illegible]
cum omnibus [illegible]

[illegible] [illegible] in contrata [illegible] confin[illegible]

Quarterly
Lucid
Nihil

Varriano

1741. 22. Agte Not.o il Sig.r Gregorio Pertoldi. Aquisto del Vd.o monastero da S.r Giacomo q.m Simon Zuletto di questa Villa d'annuo liuello di 3 62:15 i pel capte di Duc. 225:-